



大自然の中で

美味しい 婚活

Part 5

2019
7.6 土

10:30~16:20

(受付10:00から)

会場 / 平内町夜越山森林公園

(ヒュッテ集合)

参加費

男性 4,000円

女性 2,000円

当日の大まかなスケジュール

- 10:00 受付
- 10:30 説明
- 10:45 自己紹介タイム
- 11:25 寄植え体験など
- 12:30 ランチタイム
(アルコールあり)
- 13:20 フリートーク
- 15:45 マッチング、連絡先交換
- 16:20 解散

※進行上の都合により変更になる場合があります。

対象

男性 …………… 10名

〈平内町在住・在勤の方〉
おおむね25歳以上、45歳以下で真剣に恋愛・結婚相手を探したい方

女性 …………… 10名

おおむね25歳以上、45歳以下で真剣に恋愛・結婚相手を探したい方

※男性は平内町在住・在勤の方を中心とし、男女ともに真剣に恋愛結婚相手、パートナーを探したい、独身かつフリーな男女
※×あり子持ち女性歓迎



かわいい
多肉植物
寄植え
体験



インスタ映え
スポットあり!

イベントに参加した参加者の声

周りから
背中を押されて参加し、
このイベントがきっかけで
結婚できました。
もうすぐ子どもも生まれるので
楽しみです!

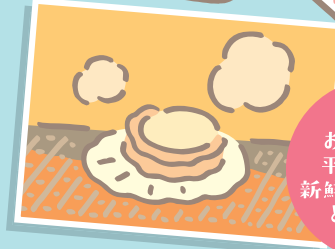
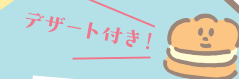

地元のお店協力で
平内町特産
新鮮焼きホタテ
とランチ!



謎の占い師登場!

幸せに出会う
ために頑張る
あなたへ
応援企画



うれしい!

参加者へ
お土産あり

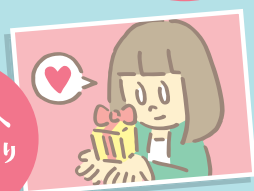

※イラストはイメージです。

募集締切

6月28日
(金)

「NPO法人コミュニサーあおもり」HP専用申込みフォームよりご応募ください。

<http://コミュニサーあおもり.com/kon-katsu/6169/>

●お問い合わせ/NPO法人コミュニサーあおもり ☎070-5328-2442 [平日10:00~17:00]



※お申し込みフォームからの手続き後、komyusa.aomori.npo@gmail.comからメールを送信いたしますので、「@gmail.com」のメールが受信できるかご確認ください。
※お振り込み完了と同時に申し込み完了となります。※お振り込み先や集合場所などの詳細はメールでご案内いたします。